



**Acondicionamiento del patio del colegio como
espacio NATURAL, CREATIVO, DE JUEGO Y
APRENDIZAJE**

**Proyecto de co-creación entre toda la comunidad
educativa**



ORGANIZACIÓN



DISEÑO



- Llevamos varias reuniones trabajando en grupo.
- Trabajó toda la comunidad educativa con los asesores de El Safareig.
- Reuniones individuales con Alfredo Larraz y Javier Mendiara.
- Hay zonas que se van definiendo, otras van cambiando, surgen nuevas ideas.
- Se realizaron cuestionarios para conocer la opinión de maestros, trabajadores del cole y familias.
- Vamos avanzando.





CONSULTA A LA COMUNIDAD EDUCATIVA



NIÑOS Y NIÑAS

FAMILIAS

MAESTROS Y MAESTRAS

MONITORAS DEL COMEDOR

CONSULTA A NIÑOS Y NIÑAS



- A través de sus formas naturales de comunicación

1ª
consulta
octubre
2015

2ª consulta
marzo 2016
concurso de
dibujo





ME MEJOR REGREO



CONSULTA A LAS FAMILIAS



- Todas han tenido la posibilidad de opinar.



Estimadas familias, el proyecto “Un cole, una ilusión” sigue dando pasos hacia adelante. Para que progrese contando con la participación de todos nos gustaría conocer vuestra opinión sobre el patio de recreo actual y sobre el que podríamos diseñar y crear juntos en un futuro próximo. Os planteamos para ello este breve cuestionario totalmente voluntario y anónimo. Vuestras aportaciones son muy importantes, os animamos a compartirlas con nosotros. Muchas gracias por vuestro tiempo.

¿Creéis que el patio es un recurso educativo más del colegio?

- El patio del colegio es un recurso educativo.

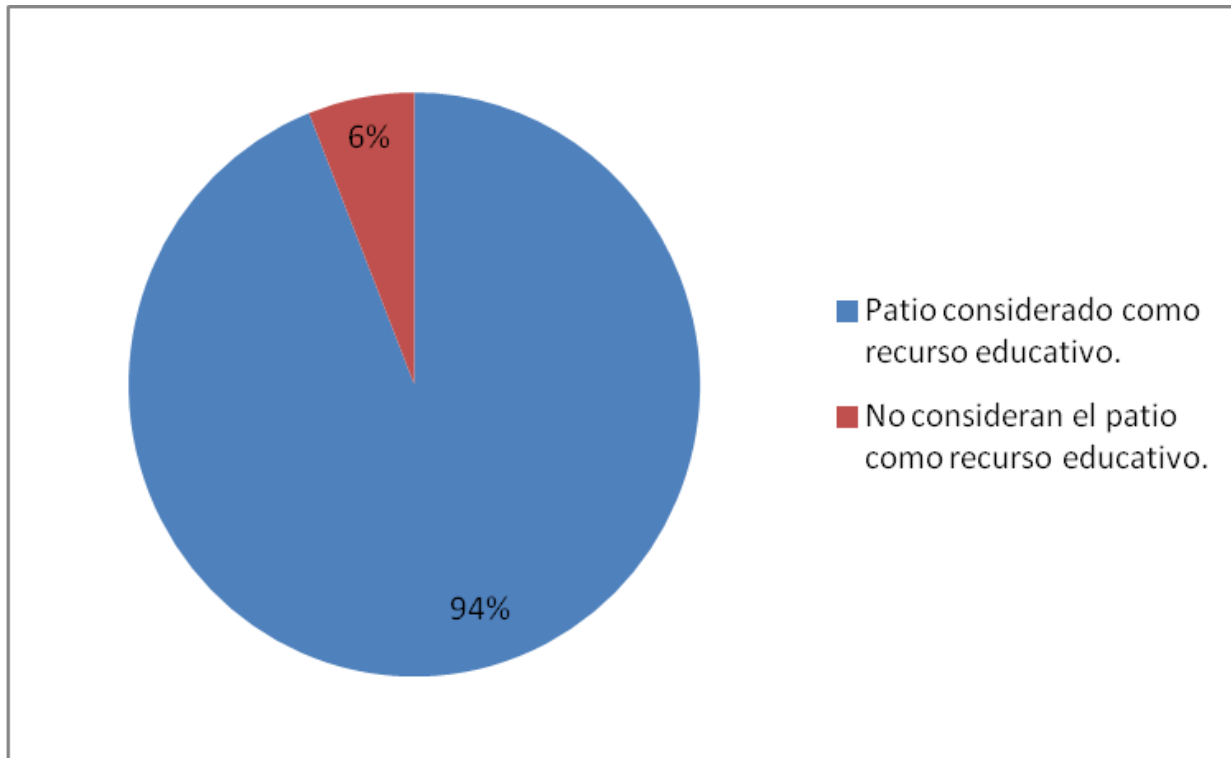

¿Creéis que el patio actual de recreo necesita mejorar sus zonas de juego?

- Necesita mejorar.

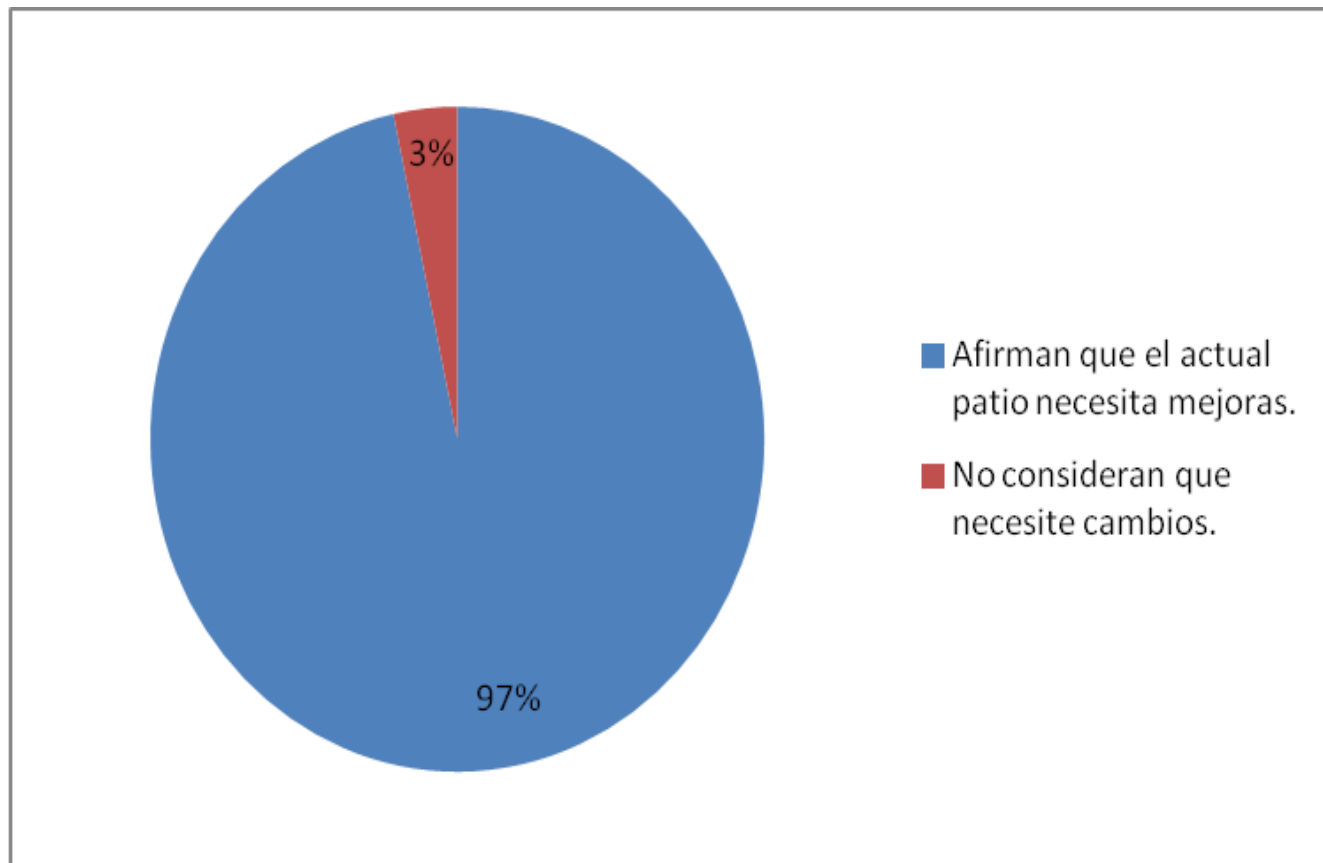

Pensando en todos los niños y niñas que acuden al colegio ¿Qué espacios mantendrías del patio actual?

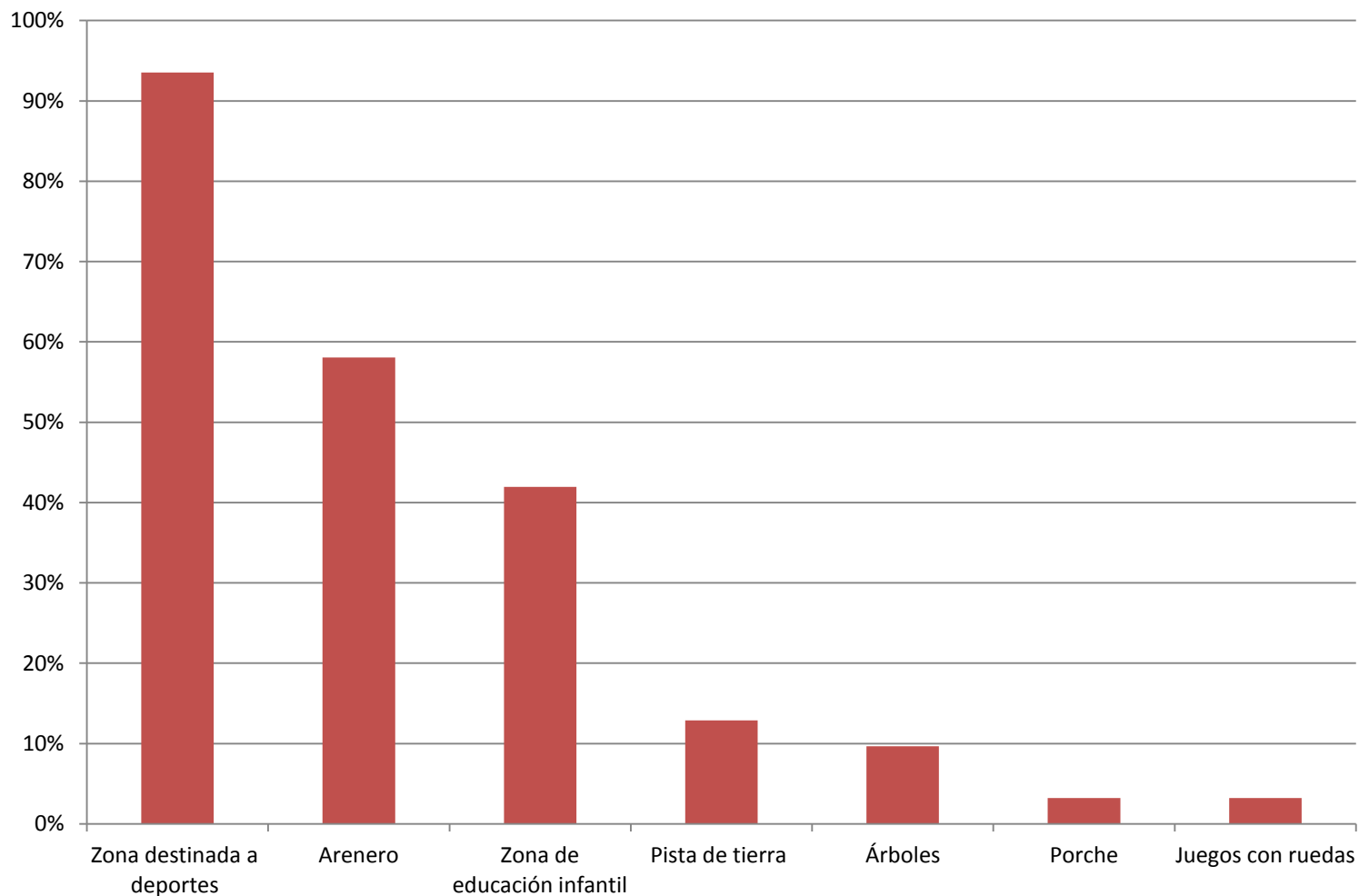

A continuación os pedimos que penséis qué zonas os parecen poco seguras en el patio del colegio y los cambios que propondrías para aumentar su seguridad:

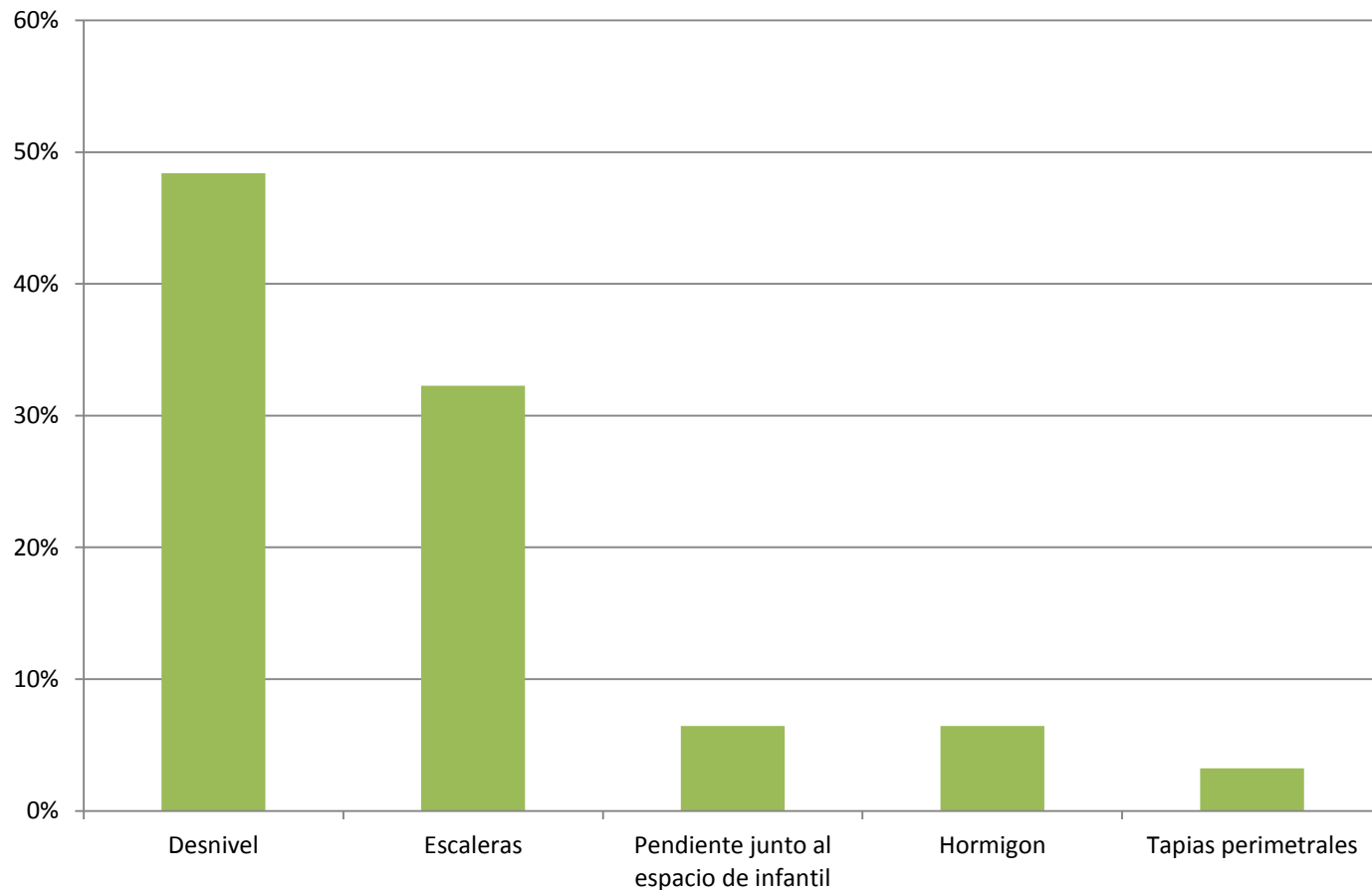

El patio de recreo no solo es un espacio de juego, también es un lugar donde estar tranquilo y disfrutar de la compañía de los otros niños y niñas

¿Qué haríais para que el patio de recreo fuera un espacio más acogedor para nuestros hijos e hijas?

| | |
|---|-----|
| Espacio de descanso y encuentro con mesas | 48% |
| Zonas diversas para diferentes formas de jugar. | 35% |
| Contacto con la naturaleza | 32% |
| Zona de sombra | 29% |
| Porche o zona cubierta de la lluvia y el viento | 16% |
| Fuente | 13% |
| Zona de juego simbólico | 3% |
| Espacio creativo | 3% |
| Zonas de experimentación | 3% |
| Juegos de suelo | 3% |
| Acolchado en la zona de juego de infantil | 3% |
| Colores cálidos | 3% |
| Murales (personalizar los espacios) | 3% |

El patio de recreo no solo es un espacio de juego, también es un lugar donde estar tranquilo y disfrutar de la compañía de los otros niños y niñas

¿Qué haríais para que el patio de recreo fuera un espacio más acogedor para nuestros hijos e hijas?

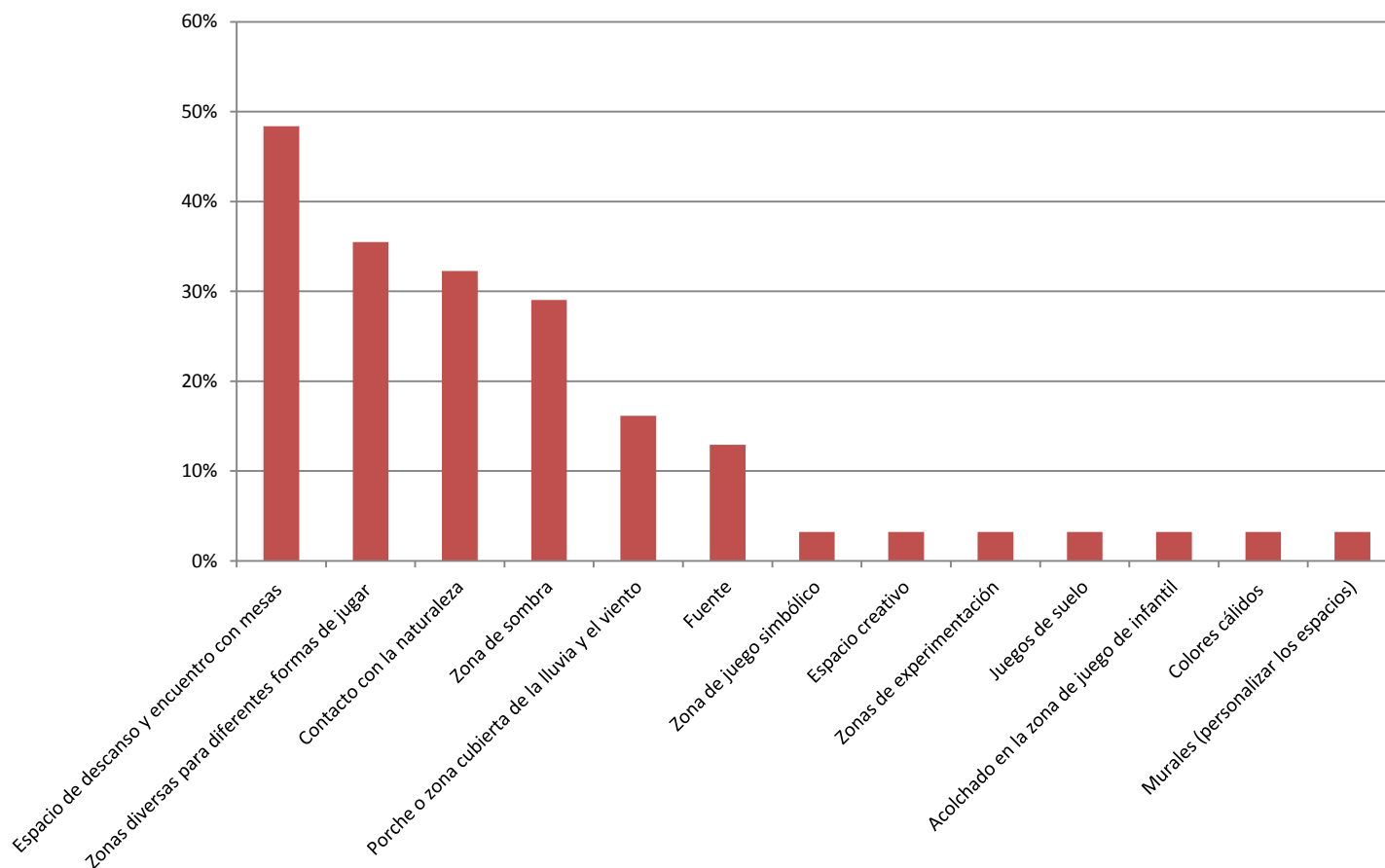

Finalmente, como conclusión, nos gustaría que nos contaseis qué nuevos espacios crearíais en el patio, y por qué :

| | |
|--|-----|
| Experimentación sensorial y conocimiento del entorno (tierra, arenero, huerto y árboles frutales, vegetación...) | 68% |
| Zona deportiva | 35% |
| Zona de reunión, descanso y relajación (cesped, mesas y bancos...) | 35% |
| Zonas que favorezcan el movimiento espontáneo (desniveles, trepar) | 32% |
| Espacios para desarrollar la creatividad (expresión plástica, artística, musical...) | 23% |
| Zonas de juego simbólico y/o de interacción social | 19% |
| Escenario | 16% |
| Zona de ciencias (estación meteorológica, aula exterior, construcción y experimentación...) | 16% |
| Zona de sombra | 16% |
| Fuente | 13% |
| Jardineras | 13% |

Finalmente, como conclusión, nos gustaría que nos contaseis qué nuevos espacios crearíais en el patio, y por qué :

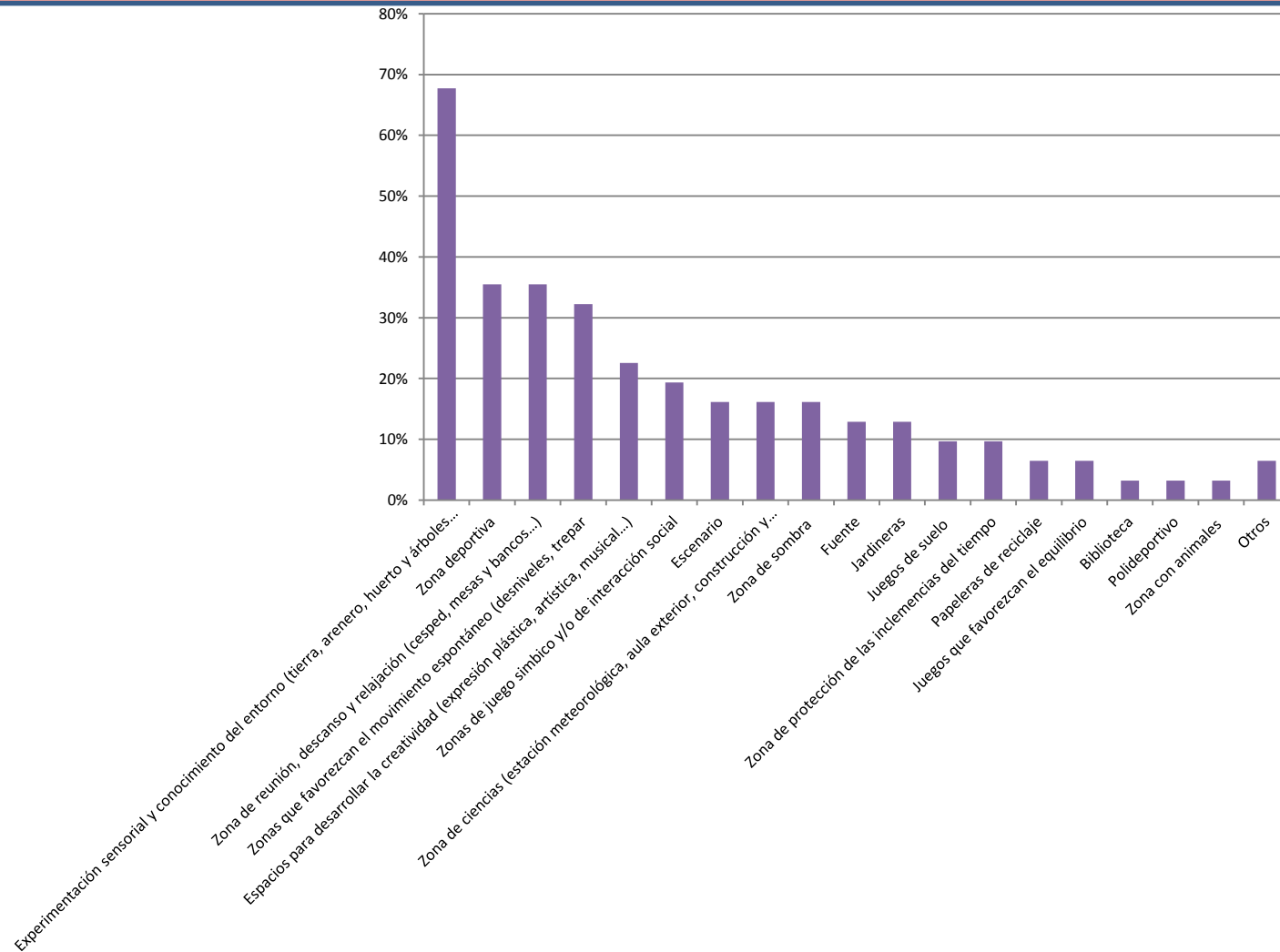

CONSULTA A MAESTROS Y MAESTRAS



- El 50% del claustro. Cuestionario.



- Mismas zonas inseguras detectadas por las familias:

- Escaleras y pendiente.

Además:

- Acceso tras el muro de infantil.
 - Elevar las vallas (balones).
 - Antiguas jardineras.



CONSULTA A MAESTROS Y MAESTRAS



- Necesidad de diversificar los espacios de juego.
- Demandas similares a las realizadas por las familias.

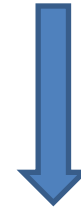

“Nuestro recreo al ser tan grande resulta un poco desolador (...) para que resulte más acogedor necesitaría distintos rincones a los que poder acudir para que el fútbol no monopolice todas las actividades (...) Me encantaría mayor vegetación, muros pintados y decorados, espacios para la reflexión y contemplación, charlas,...para que el alumnado disfrute estando en pequeño grupo...”

CONSULTA A MAESTROS Y MAESTRAS



- Posibilidad de utilizar el patio como espacio de docencia:

"Sería interesante poder aprovecharlo con el buen tiempo para realizar actividades como pintura al aire libre, escenario para representaciones teatrales o bailes o algún espacio acogedor con césped para lectura silenciosa".

"Sería estupendo utilizar el patio durante el buen tiempo para actividades de asamblea, presentaciones orales, juegos de pistas, lectura, dramatizaciones, debates. Podría montarse una especie de ágora y algún mobiliario versátil, (...) que permitiera el trabajo en el exterior".

"Podría haber una mesa larga con sillas, para que los alumnos se sentasen a realizar actividades relacionadas con el entorno natural, actividades plásticas... también un espacio dedicado a la música y dramatización, como el escenario (...) y otro para los juegos de movimiento, con diferentes materiales que puedan ser guardados en un rincón".

"Una estación meteorológica, huerto,...".



MONITORAS DEL COMEDOR



- Necesidad de crear zonas de sombra.
- Modificar el espacio de las escaleras.
- Alternativa al aula de psicomotricidad cuando la climatología no permite salir al patio exterior.



Todas las propuestas sobre un mismo espacio



PLANO

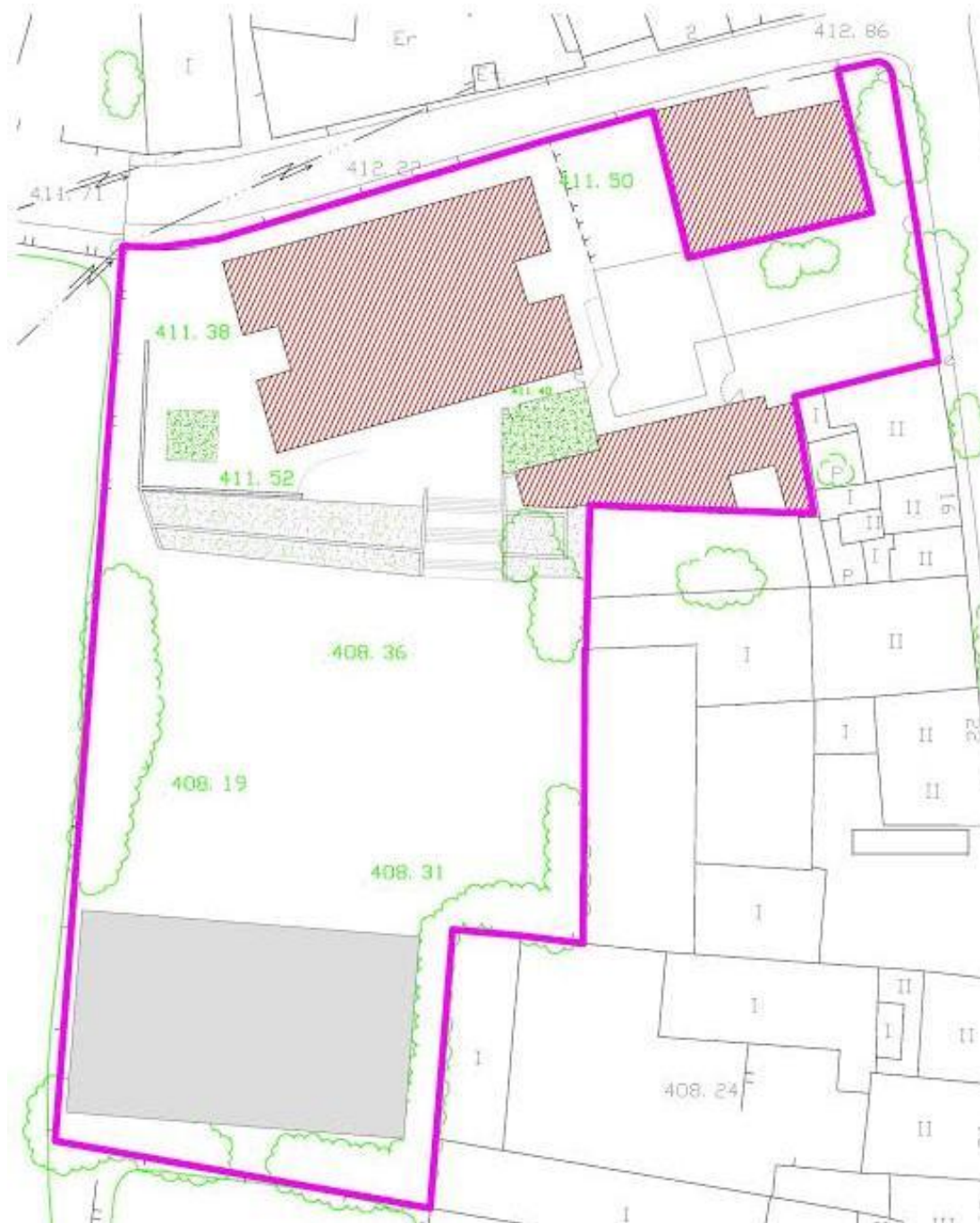

**CONSENSO
EN CADA
PASO**

EN MODIFICACIÓN CONTINUA

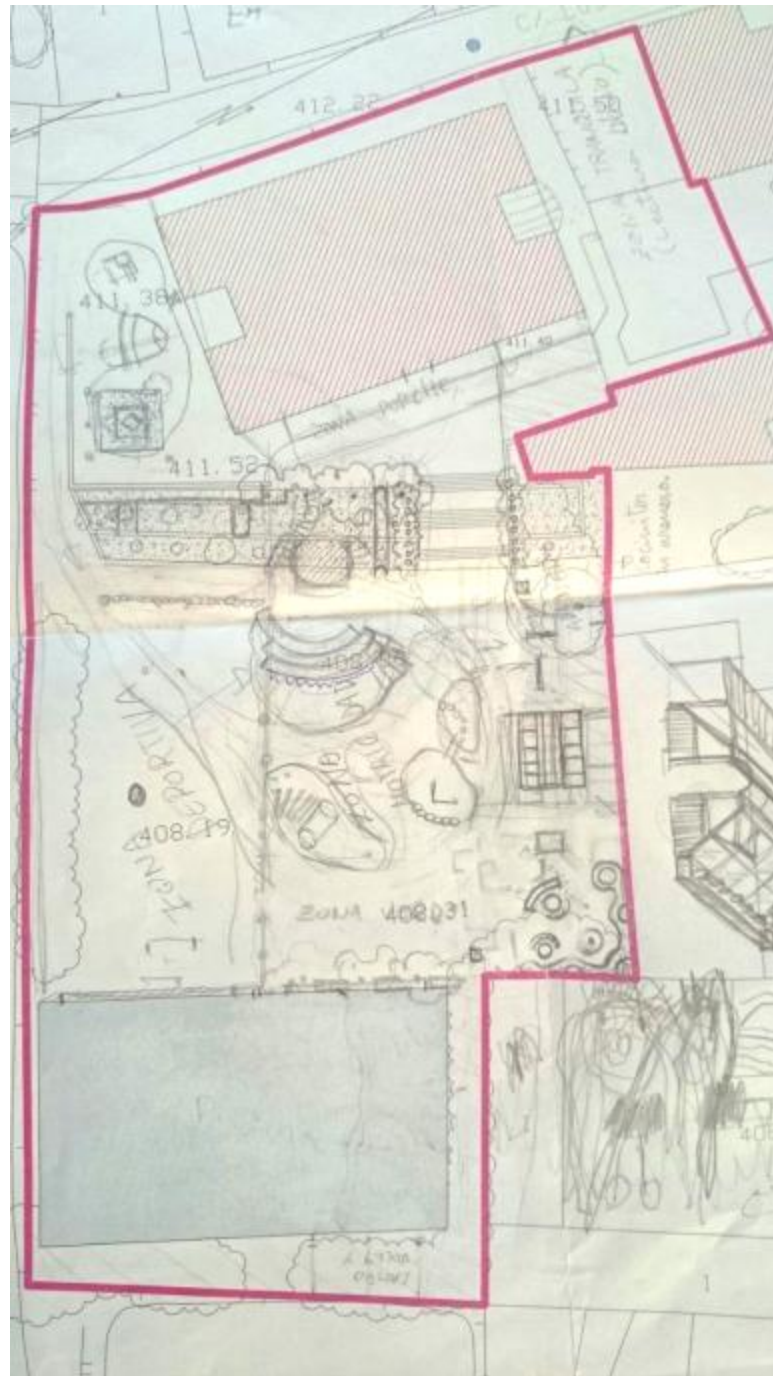

**DISEÑO PARA
TODOS,
ACCESIBILIDAD**



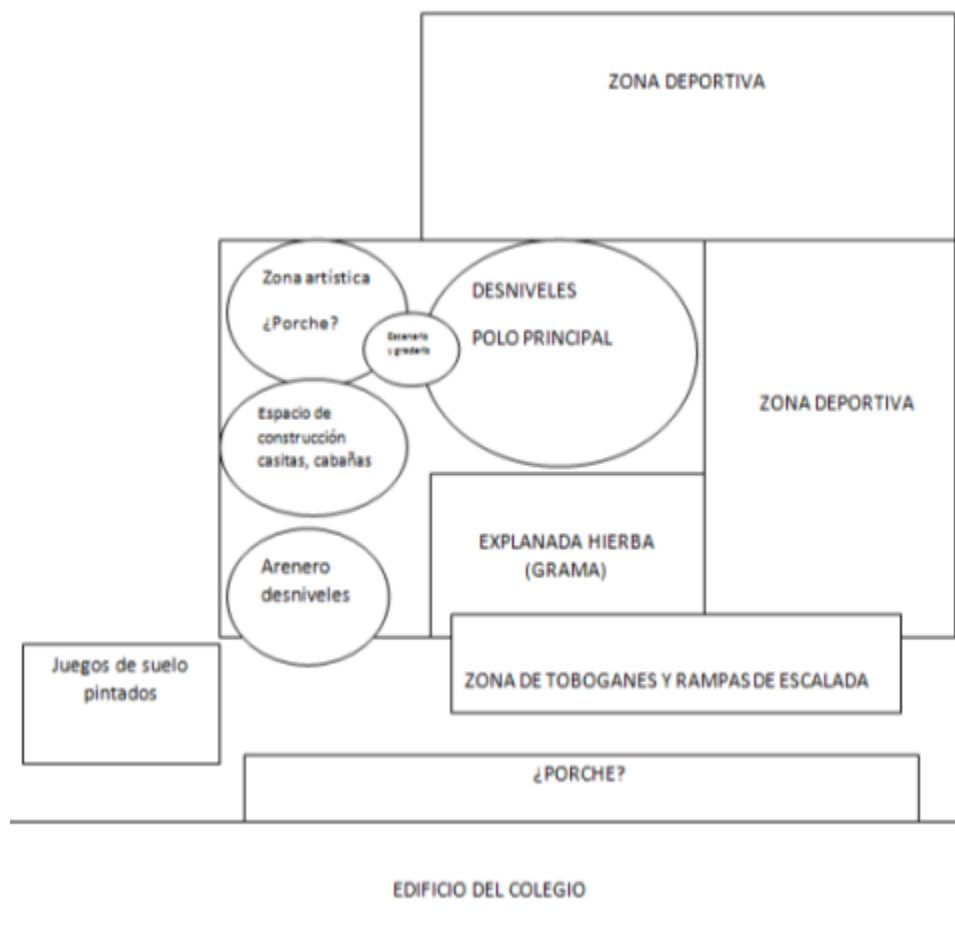

ARENERO

ZONA DEPORTIVA

AULA EXTERIOR

RINCÓN ARTÍSTICO

DESNIVELES

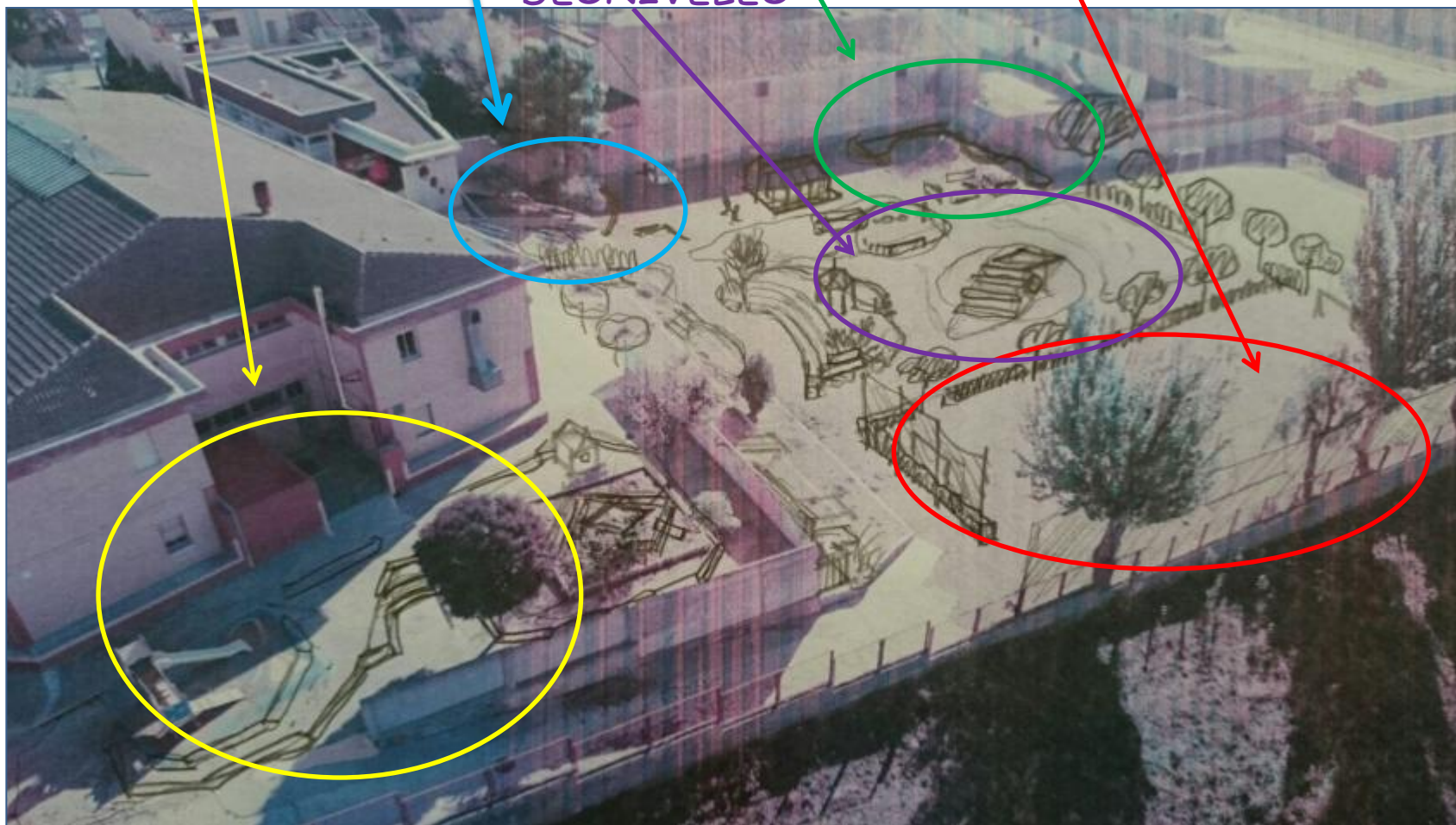

RINCÓN ARTÍSTICO





ARENERO



IDEAS PARA LA
ZONA DE
ARENERO



Fotografía El safareig



ZONA DE TOBOGANES Y TREPA

PORCHE

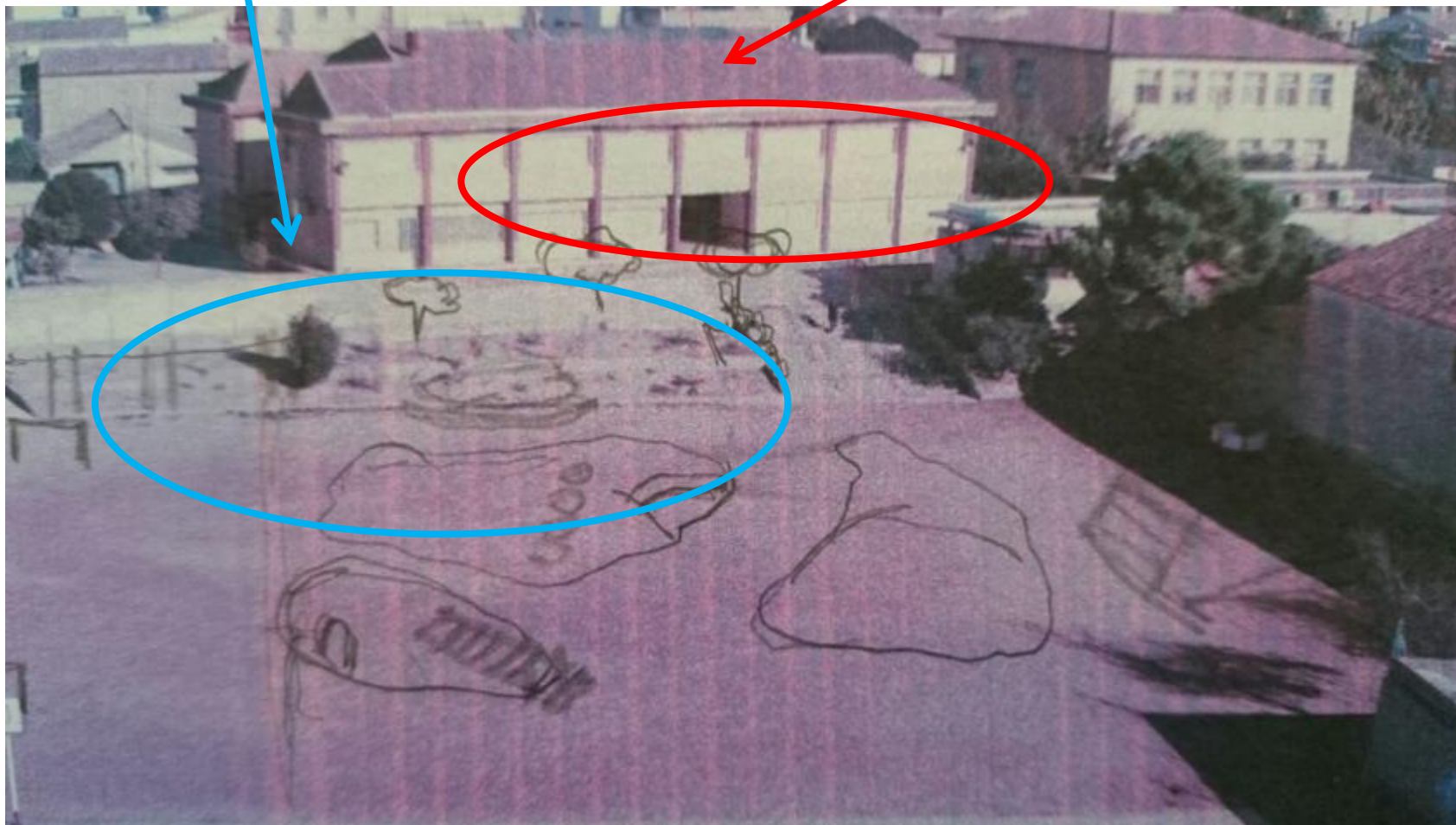

TOBOGANES Y TREPA



IDEAS PARA LA
ZONA DE
TOBOGANES



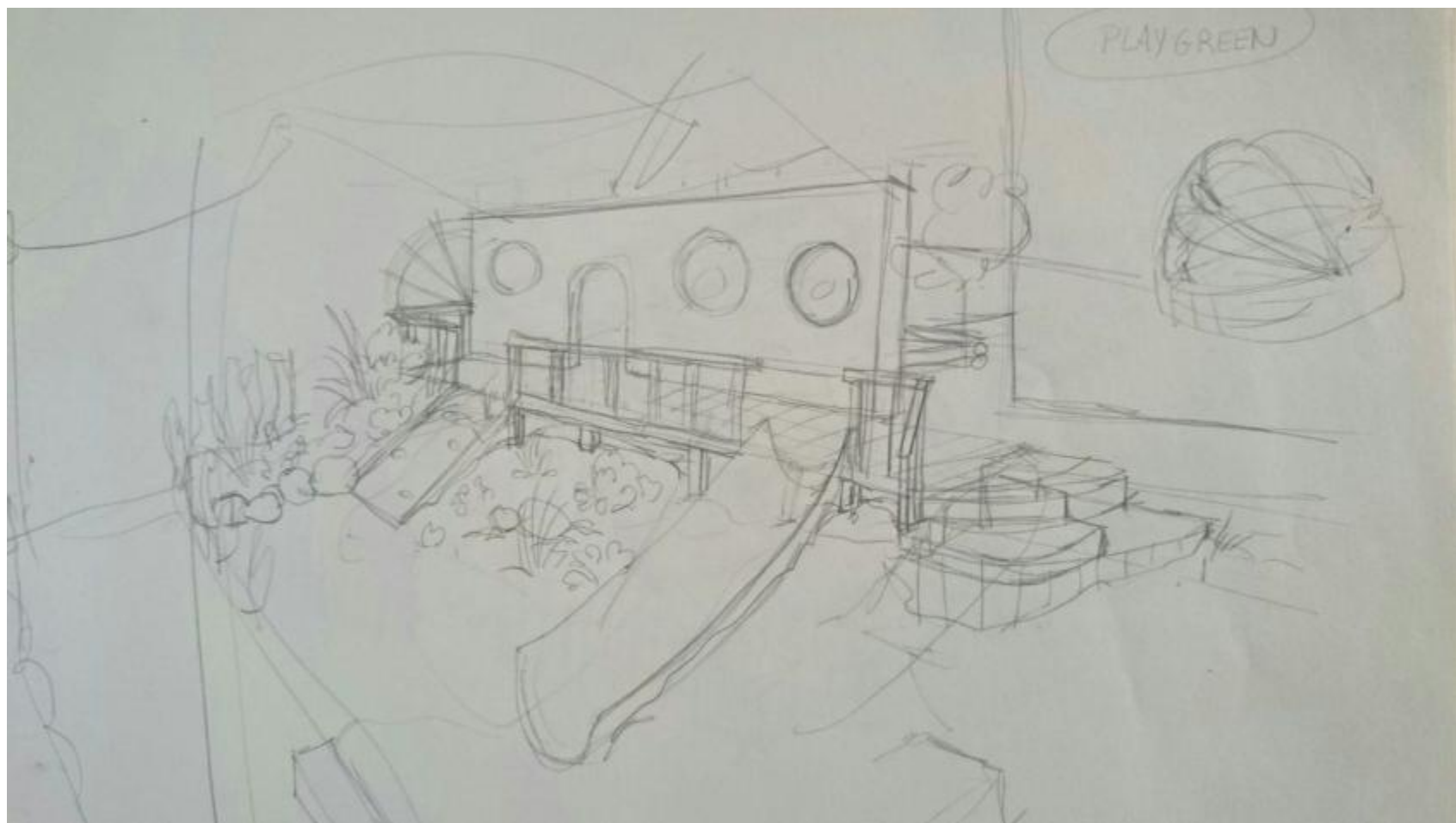

Patio Infantil:



IDEAS PARA EL
POLO DE
ANIMACIÓN
PRINCIPAL





INVERNADERO? HUERTO?





Fotografía Alfredo Iarraz

RECREO INFANTIL

compartido con la escuela @s cri@s



Fotografía del 21/01/2016 a las 11h.35'



ANTE PROYECTO para finales de marzo

PRIMERA ACTUACIÓN mes de JUNIO

ACTUACIONES SEGÚN FINANCIACIÓN DISPONIBLE

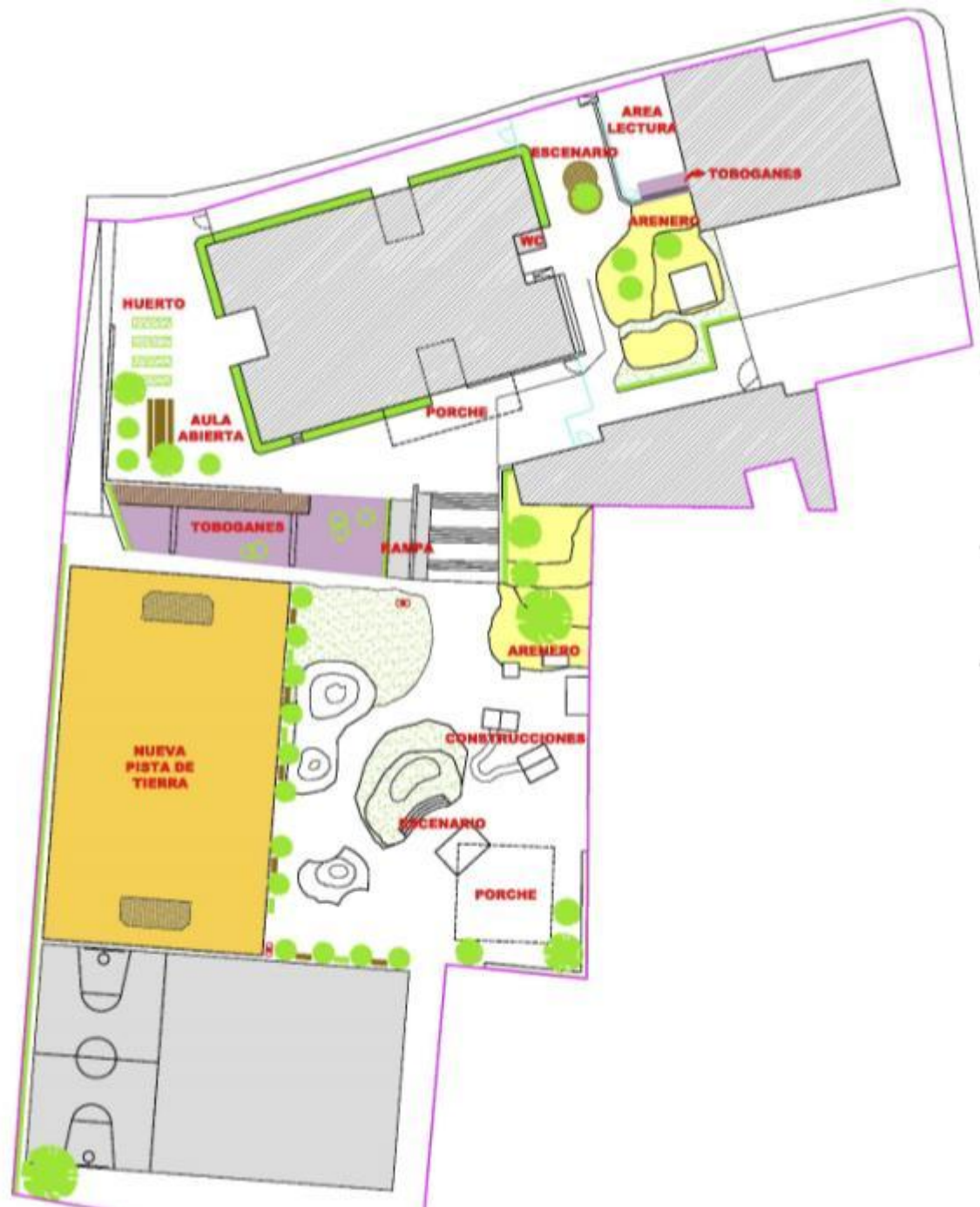

AHORA...



...DESPUÉS



AHORA...



...DESPUÉS



CIRCULACIONES VEHÍCULOS, PADRES, EXTRAESCOLARES

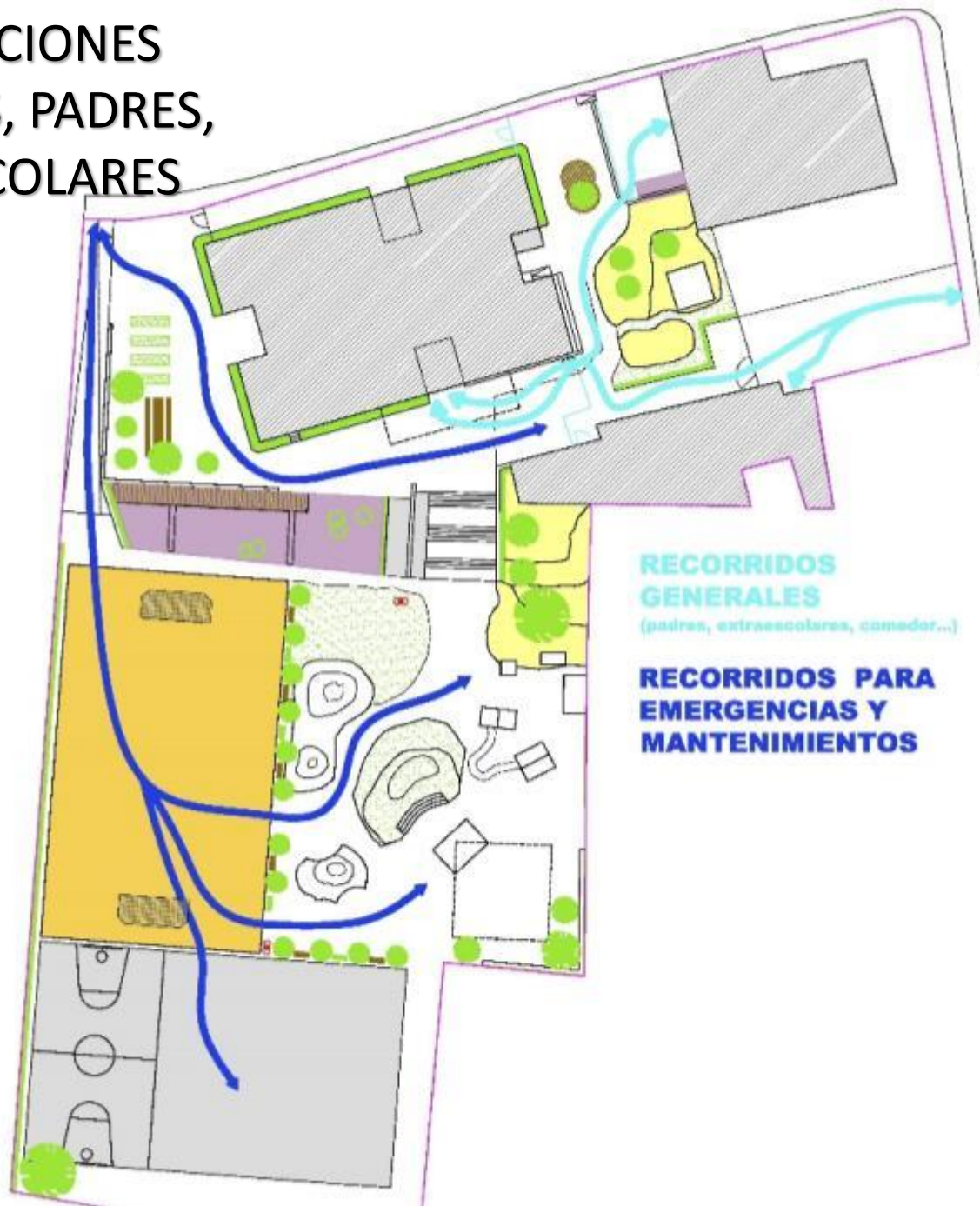

CIRCULACIONES ALUMNADO



AHORA...



...DESPUÉS



AHORA...



...DESPUÉS



FINANCIACIÓN

- APORTACIONES VOLUNTARIAS/CROWDFUNDING
- MERCHANDISING
- MERCADILLO DE SEGUNDA MANO
- TALLERES
- MERCADILLO DEL LIBRO
- JORNADA DEPORTIVA
- FIESTA "UN COLE UNA ILUSIÓN"
- GRUPO DE TEATRO
- OTROS...



SALDO ACTUAL

- A FECHA 03/03/2016 2.835,13€
- INGRESOS DE: APORTACIONES VOLUNTARIAS Y ANÓNIMAS DE LAS FAMILIAS DEL GRUPO, CROWDFUNDING, VENTA DE CHAPAS Y CALENDARIOS, MERCADILLO DE SEGUNDA MANO.
- CON LOS CALENDARIOS QUE FALTAN POR INGRESAR: APROXIMADAMENTE 3.000€

Los gastos de los asesores del SAFAREIG (desplazamiento) se pagaron con la aportación del AMYPA (220€).

MERCHANDISING Y PUBLICIDAD



- DISEÑO DE MASCOTA PARA INCORPORAR EN LA IMAGEN CORPORATIVA Y ASÍ PODER HACER MÁS ATRACTIVA LA VENTA DE LOS PRODUCTOS QUE VAMOS A PROPONER PARA LA VENTA DEL PROYECTO "UN COLE, UNA ILUSIÓN.
- DISEÑO DE CAMISETAS, BOLIS, IMANES, LLAVEROS ARTESANALES, MUÑECOS, CHUPETEROS, SACOS MOCHILAS, CHAPAS.....
- DISEÑO DE DIPTICO Y CARTEL PARA INFORMAR DE LAS ACTIVIDADES PRÓXIMAS: FERIA DEL LIBRO, FIESTA FIN DE CURSO, DÍA DEL DEPORTE, ACAMPADA Y NOCHE DE SAN JUAN.
- DIFUSION EN PERIODICO, RADIO, REDES SOCIALES,

TALLERES "CONECTA EN COLORES"

- CULTURALES

- Patrocinan Ayuntamiento de Almudévar y Comarca La Hoya de Huesca.
- Profesorado sin cobrar.
- Aportaciones de los participantes.

- MEDIO AMBIENTE

- Programa de sensibilización medioambiental
- Subvención de D.P.H.
- Aportación Ayuntamiento de Almudévar



TALLER DE

Cosquillas para el corazón,
Jugando con las emociones

Conecta en colores



Domingo
13 de marzo
De 11h. a 13h.



Todo lo bueno, estimulante, valioso y bello que te llega, puede grabarse en tu memoria emocional. A través de cuentos, juegos, expresión corporal, la plástica y las metáforas de la ecología emocional, vamos a compartir experiencias individuales y aprendizajes vitales con el grupo. Aprenderemos a hacernos cosquillas en el corazón para ser más felices.

Lugar: Sala de la Jota (en el antiguo instituto)
Edades: De 6 a 9 años (5 años acompañados)
Precio: Niño/a 8€ ; Niño + adulto: 10€
Guía del taller: Paula Gelpi (Coordinadora del Instituto de Ecología Emocional de Zaragoza y del Master de Ecología emocional)

APÚNTATE aquí

email: uncoleunailusiontalleres@gmail.com
blog: uncoleunailusionnuestropatio.blogspot.com

TALLER DE TRUCOS Y TÉCNICAS DE MAQUILLAJE

Conecta en colores



Domingo
13 de marzo
De 11h. a 13h.



Lugar: Almudévar: Aula del AMYPA, primera planta del antiguo instituto.
Edades: Público joven y adulto
Precio: 10 €
Guía del taller: Cristina Torrecilla
MÍNIMO 10 PARTICIPANTES

APÚNTATE aquí

email: uncoleunailusiontalleres@gmail.com
blog: uncoleunailusionnuestropatio.blogspot.com

Patrocina:



TEMPORADA PRIMAVERA - VERANO

| | Día semana | HORARIO | TALLERES | INFANTIL (HASTA 6 AÑOS) | JUNIOR(6- 12 AÑOS) | JUVENIL (12-18) | ADULTO (MÁS DE 18 AÑOS) | FAMILIA | APORTACIÓN INDIV | NIÑO + ADULTO |
|-------|------------|--------------------------------|---|-------------------------------|-----------------------|--------------------|-------------------------------|---------|---------------------|------------------|
| MARZO | D-13 | DE 11H A 13H | COSQUILLAS PARA EL CORAZÓN. JUGANDO CON LAS EMOCIONES | 5 años | De 6 a 9 años | | | | 8 € | 10 € |
| | D-13 | DE 11H A 13H | TRUCOS Y TÉCNICAS DE MAQUILLAJE | | | | | | 10 € | |
| | D-20 | DE 11H A 13H | DANZA EN FAMILIA | acompañados | | | | | 8 € | 10 € |
| ABRIL | S-2 | DE 16H A 19H | TALLER DE TEATRO COMO TRABAJO DE HABILIDADES SOCIALES | | | | | | 10 € | |
| | D-3 | DE 10H A 13H | ATRÉVETE A TRABAJAR LA MADERA. INICIACIÓN. | | | | | | 15 € | |
| | S-9 | DE 16H30' A 19H | MAGDALENAS RÁPIDAS Y GALLETAS FÁCILES... ¿TEATREVES? | acompañados | | | | | 8 € | 10 € |
| | D-10 | DE 10H A 14H | ALBAÑILERÍA BÁSICA... ¡ATRÉVETE CON TUS ÑAPAS! | | | | | | 15 € | |
| | S-16 | DE 16H A 19H | COSTURA CREATIVA CON MÁQUINA DE COSER. NIVEL 0. PUNTO DE LIBRO | | | | | | 14 € | |
| | D-17 | 11H A 12H30' | TEATRO IMPROVISACIÓN. | acompañados | | | | | 8 € | 10 € |
| | | 12H45' - 13H15' | CUENTACUENTOS "TANGA Y EL GRAN LEOPARDO" | acompañados | | | | | | |
| MAYO | S-7 | DE 16H A 19H | COCINA DEL MUNDO (1). BUFFET DE TAPAS PARA UNA NOCHE DE VERANO | | | | | | 14 € | |
| | D-8 | DE 11H A 13H | CONSTRUIMOS EL BOTE DE LA CALMA PARA LA GESTIÓN DEL ENFADO | acompañados | | | | | 8 € | 10 € |
| | S-21 | DE 11H A 14H / DE 16H A 19H | PINTA UN PAISAJE AL AIRE LIBRE | | | | | | 20 € | 30 € |
| | D-22 | DE 11H A 13H | YOGA PARA NIÑOS Y TALLER DE MANDALA | DE 4 A 8 AÑOS | | | | | 8 € | |
| | S-28 | 3 noches + jornada | ¡ALMUDÉVAR SE MUEVE! GESTIONA TU ACTIVIDAD FÍSICA | | | | | | 14 € | |
| JUNIO | S-4 | DE 11H A 13H | SEGURIDAD EN INTERNET, COMPRAS SEGURAS Y CONTROL DE MENORES | | | | | | 10 € | |
| | D-5 | DE 11H A 13H | TALLER DE GOMA EVA | acompañados | | | | | 8 € | 10 € |
| | S-11 | DE 16H A 20H | TALLER DE BARRO | | | | | | 15 € | |
| | D-12 | DE 11H A 13H | LA AUTOESTIMA Y AUTOCONCEPTO A TRAVÉS DE LOS CUENTOS | acompañados | | | | | 8 € | 10 € |
| | D-12 | DE 10H A 13H | TALLER DE POESÍA (PARTE 1) | | | | | | 15 € | |
| | D-19 | DE 11H A 13H | CONSTRUCCIÓN DE UN PALO DE LLUVIA | acompañados | | | | | 8 € | 10 € |
| | J-23 | DE 22H A 24H | NOCHE DE SAN JUAN | acompañados | | | | | | 5 € |
| | D-26 | DE 10H A 13H | TALLER DE POESÍA (PARTE 2) | | | | | | INCL. SES ANTERIOR | |
| | D-26 | DE 11H A 13H | TÍTHERES DE DEDO DE FIELTRO | acompañados | | | | | 8 € | 10 € |
| JULIO | D-3 | DE 10H A 13H | COCINA DEL MUNDO (2). RUMANÍA, SARMALE Y SALAM DE BISCUITI | | | | | | 14 € | |
| | D-3 | DE 11H A 13H | DECOUPAGE DE PIEDRAS. JUEGOS E HISTORIAS CON PIEDRAS | 3 acompañados | | | | | 8 € | 10 € |
| | S-9 | DE 16H A 20H | TALLER DE HAMA | | | | | | 8 € | 10 € |
| | D-10 | DE 10H A 13H | EL ENCUENTRO CON LOS OTROS: ESTRATEGIAS DE GESTIÓN EMOCIONAL Y COMUNICACIÓN ASERTIVA. | | | | | | 14 € | |
| JULIO | 16 | DE 18H A 11H | NOCHE DE AVENTURAS EN TIENDA DE CAMPAÑA | | | | | | | 15 € |

TEMPORADA OTOÑO

| | Día semana | HORARIO | TALLERES | INFANTIL (HASTA 6 AÑOS) | JUNIOR(6- 12) | JUVENIL (12-18) | ADULTO (MÁS DE 18) | FAMILIA | APORTACIÓN INDIV | NIÑO+ ADULTO |
|------------|------------|----------------------|---|-------------------------------|------------------|--------------------|--------------------------|---------|---------------------|-----------------|
| SEPTIEMBRE | S-17 | DE 11A 15' DE 17A 19 | PINTURA EN TELA | acompañados | MÁS DE 9 AÑOS | | | | 10 € | 12 € |
| | D-18 | DE 11H A 13H | MASAJE CRANEO-PODAL, LIBÉRATE DE LA TENSION Y EL ESTRÉS ... | | MÁS DE 8 AÑOS | | | | 10 € | |
| | S-24 | DE 17H A 19H | INICIACIÓN A LA INFORMÁTICA PARA NIÑOS/AS | | | | | | 8 € | |
| | S-24 | DE 17H A 20H | COCINA DEL MUNDO (4). MARRUECOS (COUS-COUS Y POSTRES MARROQUÍ(S) | | | | | | 14 € | |
| OCTUBRE | S-1 | DE 16H30' A 17H30' | ASESORAMIENTO DE IMAGEN (JUVENIL) | | | 16 - 25 | | | 10 € | |
| | S-1 | DE 16H30' A 18H30' | COCINA DEL MUNDO (3). Gnocchi con salsa de gorgonzola en ITALIANO. | | | | | | 14 € | |
| | D-2 | DE 11H A 13H | EXPERIMENTACIÓN SENSORIAL Y ARTÍSTICA | acompañados | | | | | 8 € | 10 € |
| | S-8 | DE 16H30' A 18H30' | CREA, EXPRESA, BAILA Y JUEGA CON LA MÚSICA | | | | | | 10 € | |
| | D-9 | DE 10H30' A 13H30' | PERCUSIÓN CORPORAL | | | | | | 10 € | |
| | D-16 | DE 11H A 13H | CREA, EXPRESA, BAILA Y JUEGA CON LA MÚSICA | | | | | | 8 € | 10 € |
| | D-16 | DE 10H A 14H | RESTAURACIÓN DE MUEBLES. TÉCNICA TRANSFER | | | | | | 18 € | |
| | S-22 | 17H A 19H | SONIDOS E INSTRUMENTOS CON LA "NOCHE INFINITA". Hacemos turuta | acompañados | | | | | 8 € | 10 € |
| | D-23 | DE 10H A 13H | COSTURA CREATIVA CON MÁQUINA DE COSER. NIVEL INICIACIÓN. LLAVERO - MONEDERO | | | | | | 14 € | |
| | S-29 | DE 16H A 18H/19H | ARTE EN GALLETAS | acompañados | más 8 años | | | | 8 € | 10 € |
| | S-29 | DE 16H30' A 17H30' | ASESORAMIENTO DE IMAGEN (ADULTOS) | | | | | | 10 € | |
| NOVIEMBRE | S-5 | DE 16H A 19H | PASTELERÍA PARA NIÑOS | acompañados | | | | | 8 € | 10 € |
| | D-6 | 10H A 14H | TALLER DE TEATRO COMO TRABAJO DE HABILIDADES SOCIALES | | | | | | 15 € | |
| | D-13 | DE 10H A 14H | CONSTRUYE UN JUGUETE DE MADERA PARA UN NIÑO/A | | | | | | 18 € | |
| | D-13 | DE 11H A 13H | CUENTOS EN IDIOMAS (ITALIANO, INGLÉS Y CASTELLANO) | acompañados | | | | | 8 € | 10 € |
| | S-19 | DE 16H30' A 18H30' | UN TOQUE PERSONAL EN TU ROPA: APLICACIONESSIN COSER | | | | | | 10 € | |
| | D-20 | DE 11H A 13H | ¿DE DÓNDE VIENES Y A DÓNDE VAS? | acompañados | | | | | 8 € | 10 € |
| | S-26 | DE 16H A 20H | TALLER DE MODELADO CON PLASTILINA. CONSTRUYE TU BELÉN | acompañados | | | | | 12 € | 15 € |
| DICIEMBRE | S-3 | DE 10H A 14H | ADORNOS NAVIDEÑOS | | | | | | 18 € | |
| | D-4 | DE 10H30' A 13H30' | COCINA DEL MUNDO (5): CÓMO RECIBIR A MIS INVITADOS EN NAVIDAD | | | | | | 14 € | |
| | D-4 | DE 11H A 13H | DISEÑO Y CREATIVIDAD | acompañados | | | | | 8 € | 10 € |
| | S-10 | DE 16H A 19H | TALLER DE ABALORIOS CON LANA CARDADA | | | | | | 10 € | |
| | D-11 | DE 11H A 13H30' | PASTELERÍA PARA NIÑOS. TRONCO DE NAVIDAD | acompañados | | | | | 8 € | 10 € |



MERCADILLO DEL LIBRO DE SEGUNDA MANO

- RECOGIDA DE LIBROS
 - DEL 4 AL 8 DE ABRIL
 - SEDE DEL AMYPA (DE 16:00 A 16:30)
 - BIBLIOTECA (DE 18:00 A 19:00)
- MERCADILLO
 - HALL DE LA BIBLIOTECA (DEL 19 AL 21 DE ABRIL)
- PROGRAMACIÓN CULTURAL

PROGRAMACIÓN CULTURAL

"MERCADILLO DEL LIBRO DE SEGUNDA MANO"

LUNES
18 DE ABRIL

17:00
TALLERES
IPFE MONTEARAGÓN

19:00
CUENTO EN FABLA

MARTES
19 DE ABRIL

17:00
CUENTACUENTOS
EDITORIAL
COSQUILLAS

19:00

MIÉRCOLES
20 DE ABRIL

17:00
COMPARTIENDO
LIBROS
(1 - 6 AÑOS)

19:00

JUEVES
21 DE ABRIL

17:00
CUENTOS DEL
MUNDO

19:00
SAÚL IRIGARAY

JORNADA DEPORTIVA

- MAYO DE 2016
 - JORNADA DE DINAMIZACIÓN LOCAL.

CADA PASO
CONLLEVA
MUCHO
TRABAJO Y
ESFUERZO



PRÓXIMAMENTE!

Estamos trabajando en la construcción de esta sección.

FIESTA "UN COLE, UNA ILUSIÓN"

- JUNIO DE 2016
 - PATIO DEL COLEGIO PÚBLICO DE INFANTIL Y PRIMARIA SANTOS SAMPER.



**FIESTA,
FINANCIACIÓN Y
ENCUENTRO.**

AYUDAS PÚBLICAS

- AYUNTAMIENTO
 - MATERIALES TALLERES CULTURA (APROX. 1.000€)
 - APORTACIÓN PARA UNA SUBVENCIÓN DE LA D.P.H. DE MEDIO AMBIENTE (APROX. 1.200€) QUE PODRÍAMOS EJECUTAR COMO ASOCIACIÓN.
- COMARCA LA HOYA DE HUESCA (CULTURA)
 - MATERIALES TALLERES CULTURA (600€)
- COMARCA LA HOYA DE HUESCA (MEDIO AMBIENTE)
 - COMPROMISO A SACAR UNA NUEVA SUBVENCIÓN PARA ASOCIACIONES, PARA EL ACONDICIONAMIENTO DE PATIOS DE LOS COLEGIOS CON UNA FILOSOFÍA DE RECICLAJE, ELEMENTOS NATURALES, ETC.
- SERVICIO PROVINCIAL DE EDUCACIÓN
 - PENDIENTE DE DEFINIR

CROWDFUNDING

[www.migranodearena.org/es/reto/8212/
co-creacion-del-patio-del-colegio-entre-
todos/](http://www.migranodearena.org/es/reto/8212/co-creacion-del-patio-del-colegio-entre-todos/)



INNOVACIÓN EN EL COLEGIO

Mapa de la Innovación en Aragón

Buscar en el mapa

Líneas estratégicas

- Compromiso social (11)
- Comunicación oral (40)
- Gestión de las emociones (35)**
- Metodologías activas (22)
- TAC (Tecnologías del Aprendizaje y del Conocimiento) (33)

Competencias

- Aprender a aprender (47)
- Competencia digital (30)
- Competencia en comunicación lingüística (52)
- Competencia matemática y competencias básicas en ciencia y tecnología (27)
- Competencias sociales y cívicas (49)
- Conciencia y expresiones culturales (31)
- Sentido de la iniciativa y espíritu emprendedor (23)

Tipo proyecto

- No institucional (85)
- Institucional (10)

90 centros

Recursos totales: 128

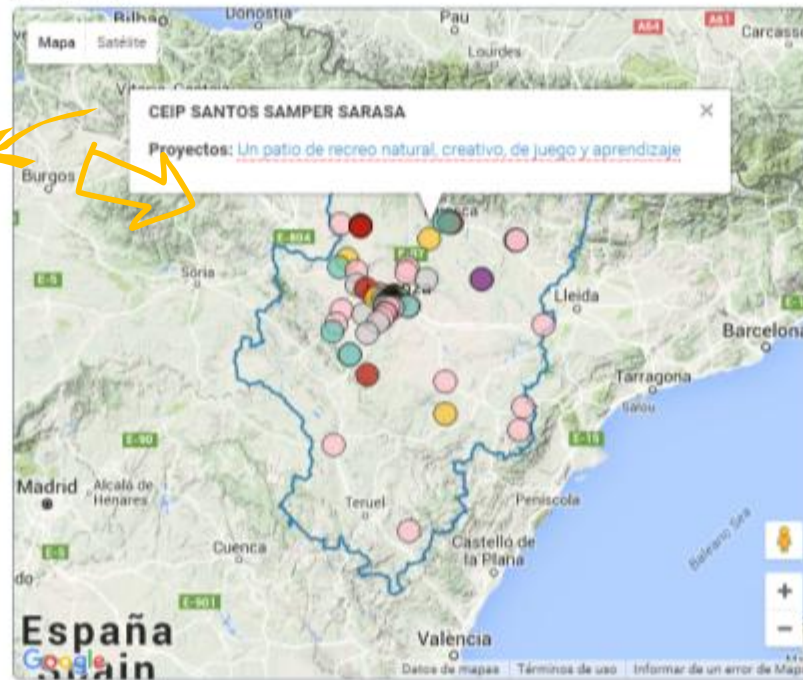

Compromiso social Comunicación oral Gestión de las emociones

Proyectos destacados del mes



Tipo de Centro

- C. Rural Agrupado (5)
- Ed. Especial (6)
- Formación Profesional (3)
- Infantil (3)
- Infantil y primaria (49)
- Primaria y secundaria (11)
- Secundaria (13)

Provincia

- Huesca (13)
- Teruel (6)
- Zaragoza (71)

<http://innovacion.educa.aragon.es>

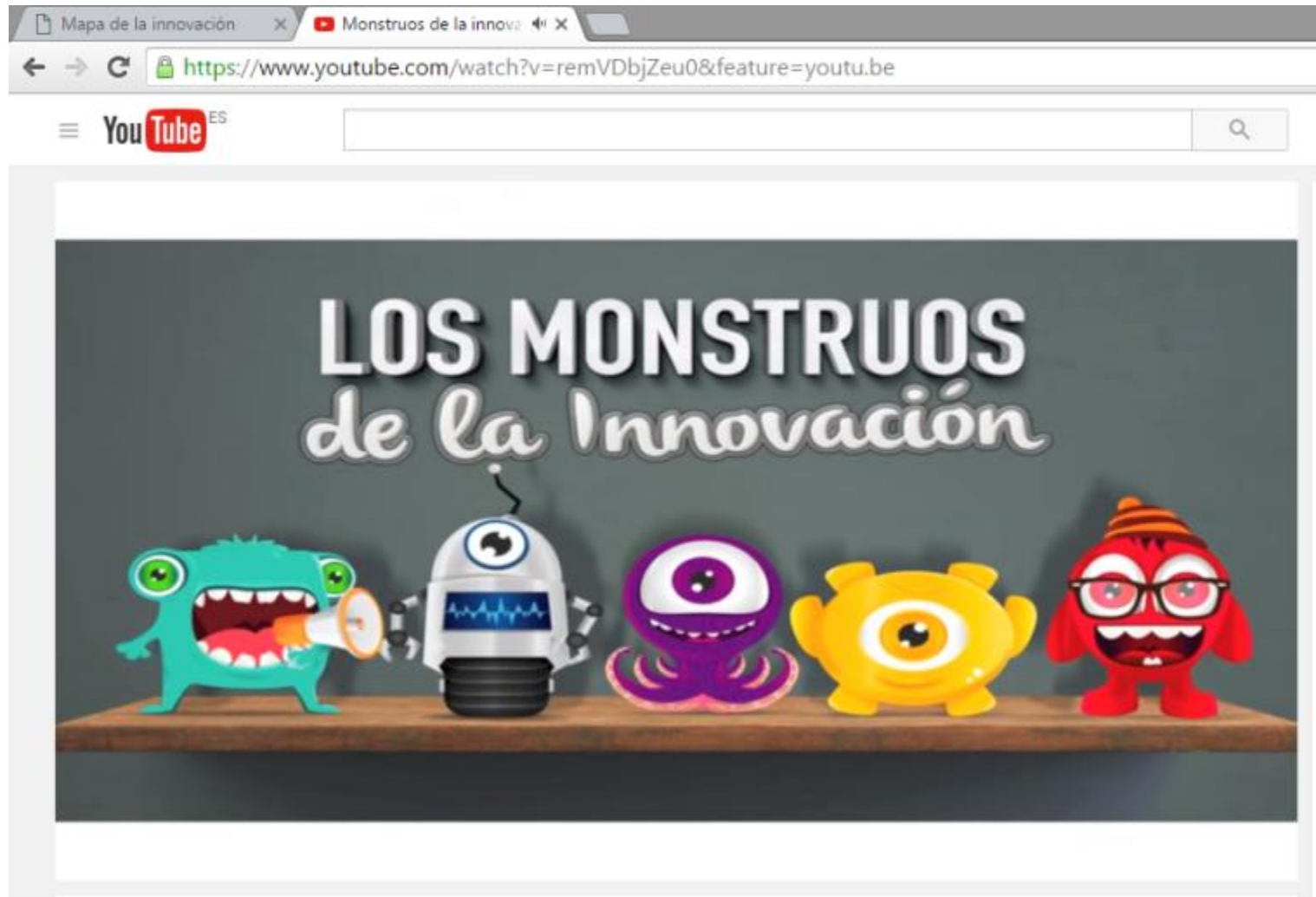

Aparición del proyecto como ejemplo del monstruo de la gestión de las emociones.
Vídeo del Gobierno de Aragón.

INFORMACIÓN



- GRUPO DE WHATSAP
- CORREO ELÉCTRONICO
uncoleunailusion@gmail.com
- PÁGINA FACEBOOK
www.facebook.com/uncoleunailusion
- BLOG
uncoleunailusionnuestropatio.blogspot.com