



AMYPA Mariano Tomeo

*Ilusiones compartidas de las familias.
Ilusiones que quieren contagiar al resto de la comunidad educativa...*

*Entre tod@s nuestra ilusión será una realidad
Juntos somos más. ¡Únete!*



Primera línea de trabajo



Acondicionamiento del patio del colegio como espacio creativo de juego y aprendizaje

Proyecto de co-creación entre toda la comunidad educativa

Otras futuras líneas de trabajo:

- Elaboración de materiales para las aulas, un apoyo para los maestros/as hacia una pedagogía más vivencial y experimental.
- El espacio interior del colegio como espacio acogedor y funcional que favorezca los aprendizajes.

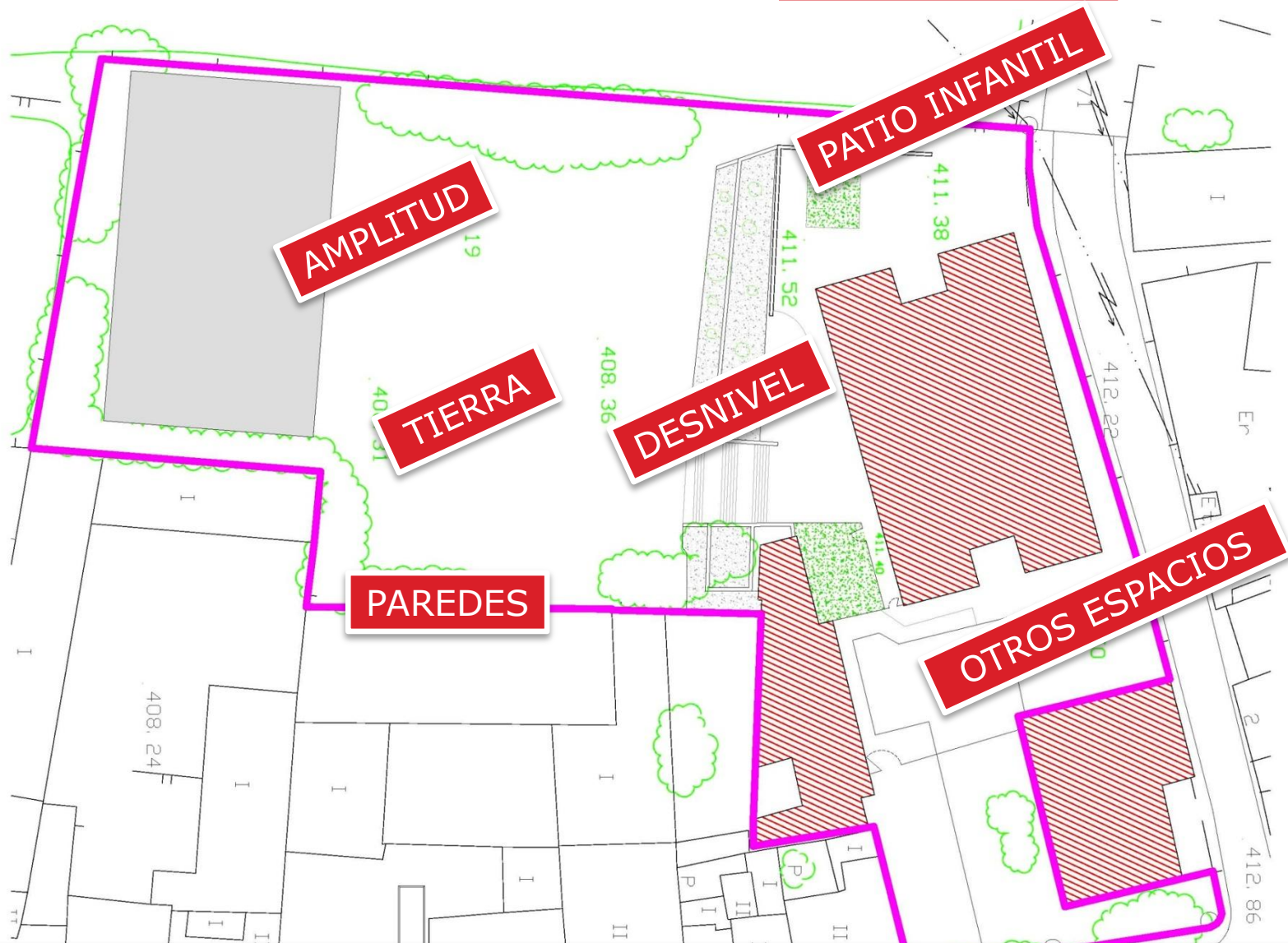

Partimos del POTENCIAL DEL PATIO ACTUAL...

- Diseño: Implicar a toda la comunidad educativa (maestros/as, familias, alumnado...)
 - Grupos de trabajo de las familias, de maestros/as, de los niños/as, monitoras de comedor, del ayuntamiento...
 - Debates
 - Consulta de expertos.
- Ejecución: Mano de obra principalmente de las familias, profesionales voluntarios y la colaboración de todas las personas que quieran.

El patio del colegio como espacio creativo de juego y aprendizaje.

- El espacio exterior como **lugar de aprendizaje**, para **jugar, crear, imaginar**, que permita a los niños y niñas crear sus propios juegos.
- Juego **no estructurado**, pero en un espacio que permita jugar libremente.
- Un lugar **acogedor, agradable**, en contacto con elementos naturales, rico de estímulos.
- Pequeños **subespacios**
- Espacios que faciliten las **relaciones afectivas y sociales** de los niños/as.
- Un espacio **verde, con flores, madera, tierra...** Huyendo de cauchos y plásticos.



Preguntas comunes para empezar

- ¿Por qué queremos un cambio en el patio del colegio?
- ¿Qué valor educativo le queremos dar?
- ¿Qué pavimentos, desniveles, espacios, sombra... tenemos ahora?
- ¿El patio actual acoge los intereses de todos los niños y niñas?
- ¿Qué tipo de juegos y/o actividades provoca el patio actual?

¿Qué espacio exterior queremos?

SEGURO, SENCILLO, ECONÓMICO,
MATERIALES NATURALES, FUNCIONAL,
SOSTENIBLE, ESTÉTICO, ACOGEDOR

- Un proyecto sin prisa pero sin pausa, con tiempo para reflexionar antes de su ejecución.

PRIMERAS IDEAS PARA EMPEZAR...

Definir áreas (a partir de Larraz,A.):

- Área del gran recreo.
- Polo de animación principal.
- Rincones de actividades diversas.
- Los espacios verdes más concretos: zona de césped, hierba, bosquecillos, matorral...

En los 2
PATIOS:

**INFANTIL
PRIMARIA**

IMPORTANCIA DEL
ELEMENTO VEGETAL

▫ Área del gran recreo.

- Definir el uso de la pista de tierra actual y la pista de asfalto.
- Por ejemplo una propuesta (puede haber muchas más):
 - Pista de tierra actual: Reducir sus medidas actuales y destinarla a fútbol; el resto para otros usos.
 - Pista de cemento: Otros usos físico-deportivos (carreras, persecuciones, juegos de suelo, mini-basquet, balón prisionero, etc.)







Primaria

¿PINTAR UNA
PARTE DE LA
PISTA DE
ASFALTO?

Infantil

¿PINTAR UNA
PARTE DEL
PASILLO DE
ARRIBA?

▣ **Polo de animación principal.**

- Es el lugar donde se localiza la actividad física intensa, las hazañas y las proezas.
- Es la zona más elevada del acondicionamiento.
- Las atalayas, los castillos, los muros de trepa, los juegos de troncos entrecruzados, los toboganes, etc.

ESPACIO PARA
EDUCACIÓN
INFANTIL

Tobogán actual

ESPACIO PARA
EDUCACIÓN
PRIMARIA





6



LA PIRAMIDE









▣ **Rincones de actividades diversas:**

ESPACIOS
PARA
EDUCACIÓN
INFANTIL

- ▣ Rincón de conocimiento de materiales: arena, agua, diversidad de tipos de suelos.
- ▣ Rincón de juego social y simbólico (cabañas, casitas, tren, puentes)
- ▣ Muritos y paredes pequeñas.
- ▣ Rincón "terreno de aventuras", lugar de construcción a partir de materiales y de utillaje
- ▣ Rincón del huerto
- ▣ Rincón artístico
- ▣ Rincón de lectura o descanso

ESPACIOS
PARA
EDUCACIÓN
PRIMARIA

Rincón de conocimiento de materiales: arena, diversidad de tipos de suelos, agua...











elpatiquevolem.wordpress.com









Rincón de juego social y simbólico (cabañas, casitas, tren, puentes)















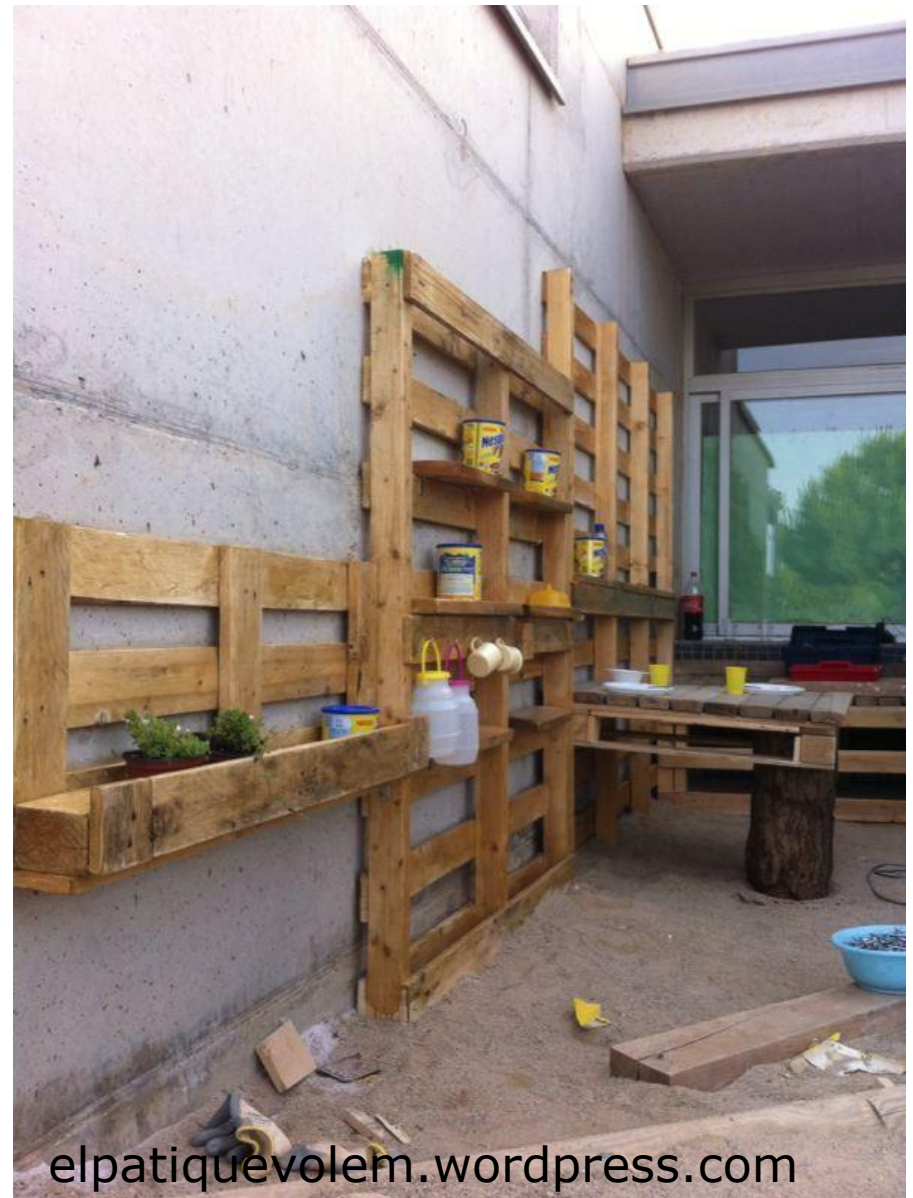

elpatiguevolem.wordpress.com









Escola Bressol Municipal Els Bellugets

Rincón “terreno de aventuras”, lugar de construcción a partir de materiales y de utillaje





Escola Bressol Municipal Els Belluguets



Escola Bressol Municipal Els Belluguets













Rincón del huerto







Rincón artístico – plástico







Rincón artístico - musical









earthwrights.co.uk

Rincón de lectura, descanso...







Los espacios verdes más concretos: zona de césped, hierba, bosquecillos, matorral...

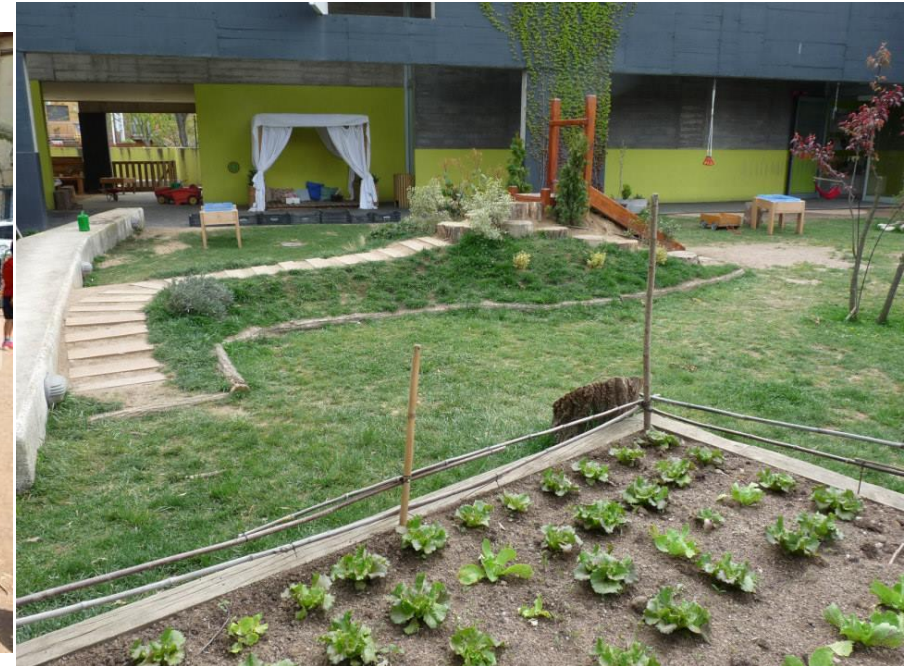



elpatiquevolem.wordpress.com



Reciclamos...



Proyecto por fases

Sin prisa, pero sin pausa

Presupuesto 2016

- Aproximadamente 6.000€
- Ingresos previstos: Aportaciones voluntarias/anónimas de las familias y los niños, colegio, AMYPA, Ayuntamiento, mercado segunda mano, venta de chapas, calendarios y camisetas, fiesta “un cole, una ilusión”, financiación migranodearena.org, otros...

¿Por dónde empezar una vez aprobado el proyecto?

- Trabajar con asesores (El Safareig): Del 9 al 11 de diciembre.
- Contacto con otros maestros jubilados expertos en el tema.
- Empezar el diseño, dinámicas de participación, grupos de trabajo, etc.
- Ejecución en varias fases de trabajo.

¿Te unes?

- Nos encantaría CONTAGIAROS NUESTRA ILUSIÓN.

*Entre tod@s nuestra ilusión será una realidad
Juntos somos más. ¡Únete!*

¿Cómo te quieres unir?

- Miembro del grupo
- Participante en las jornadas de trabajo
- Colaboración económica o en materiales
- Asesoramiento profesional
- Otras formas que tú nos propongas

Miembro del grupo

- 5 áreas de trabajo:

Diseño

Gestión
económica

Publicidad y
participación

Ejecución

Memoria
para
compartir

REUNIONES
DE GRAN
GRUPO

REUNIONES
POR ÁREAS
DE TRABAJO

Contacto por
grupo
WhatsApp,
grupo
facebook. etc.

¿Para cuándo estará el patio soñado?

- De momento no hemos establecido plazos.
- Lo primero reflexionar y diseñar lo que queremos.

www.facebook.com/uncoleunailusion/

<http://www.migranodearena.org/es/reto/8212/co-creacion-del-patio-del-colegio-entre-todos/>



***Entre tod@s nuestra ilusión será una realidad
Juntos somos más. ¡Únete!***



El impulso y el ánimo de padres y madres que quieren que sus hij@s sean partícipes de una vivencia especial con SU colegio en el día a día. Hacerlo más de ellos, pero con una experiencia gratificante tanto para los niños como para los maestros/as y las familias.

Todo ello resumido en nuestra imagen, con ese niñ@ que es único, una persona con todo el potencial que se tiene en la infancia. Que se mueve FELIZ por el cole, dentro de un espacio tan atractivo como seguro, y que camina con ALEGRÍA como nos evoca ese rojo tan vital. El verde por la ESPERANZA e ILUSIÓN de un cole mejor que irradia LUZ, más sostenible y aún más creativo para los niños. Y el guiño a nuestro pueblo con ese color púrpura.

Y acabamos con una b que va mucho más allá de un idioma, una Búsqueda de camBio que en ocasiones te oBliga a ser reBelde para lograrlo.